

PLANTA ARQUITECTÓNICA
ESCALA: 1:100

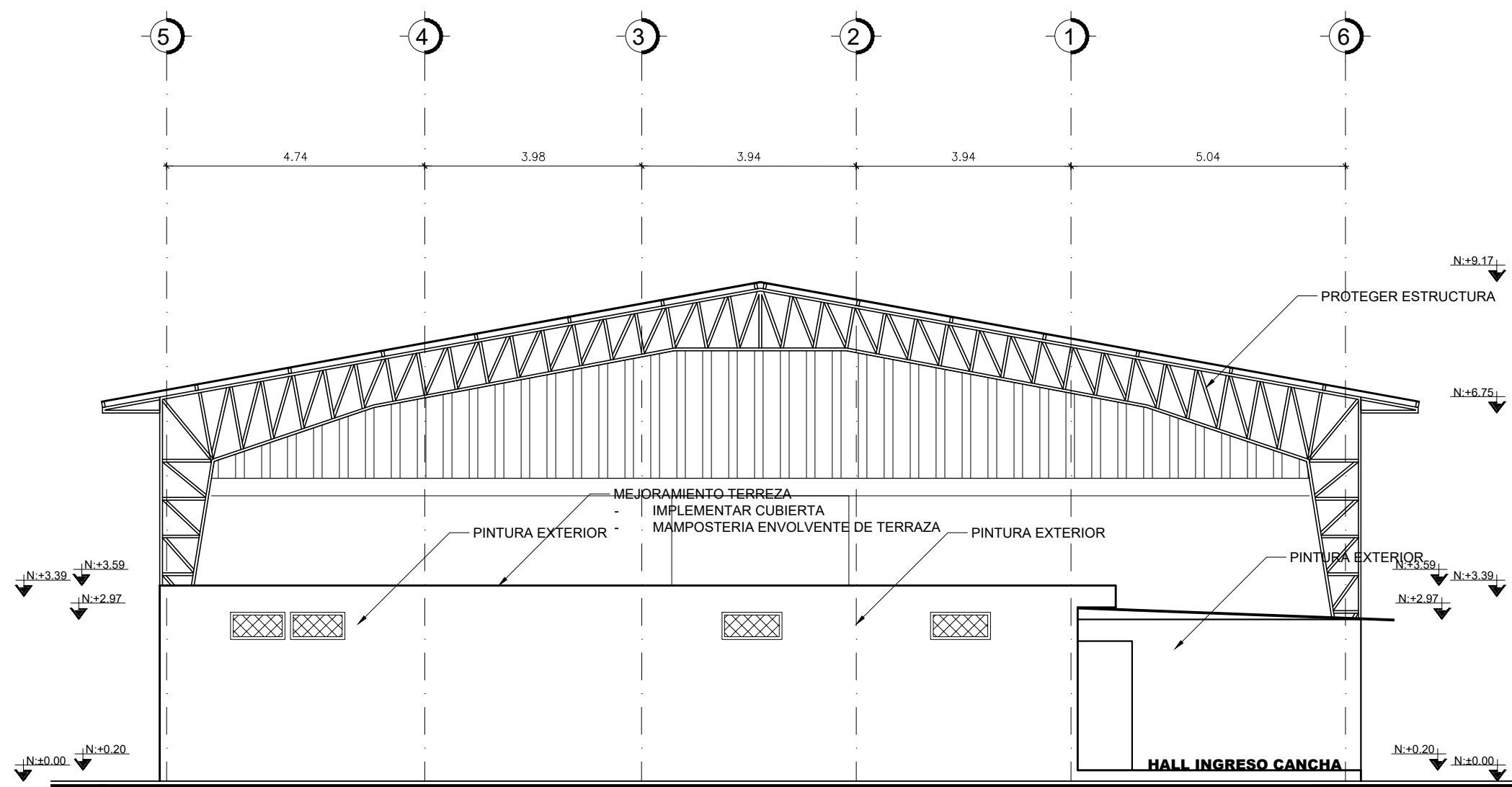

FACHADA FRONTAL
ESCALA: 1:100

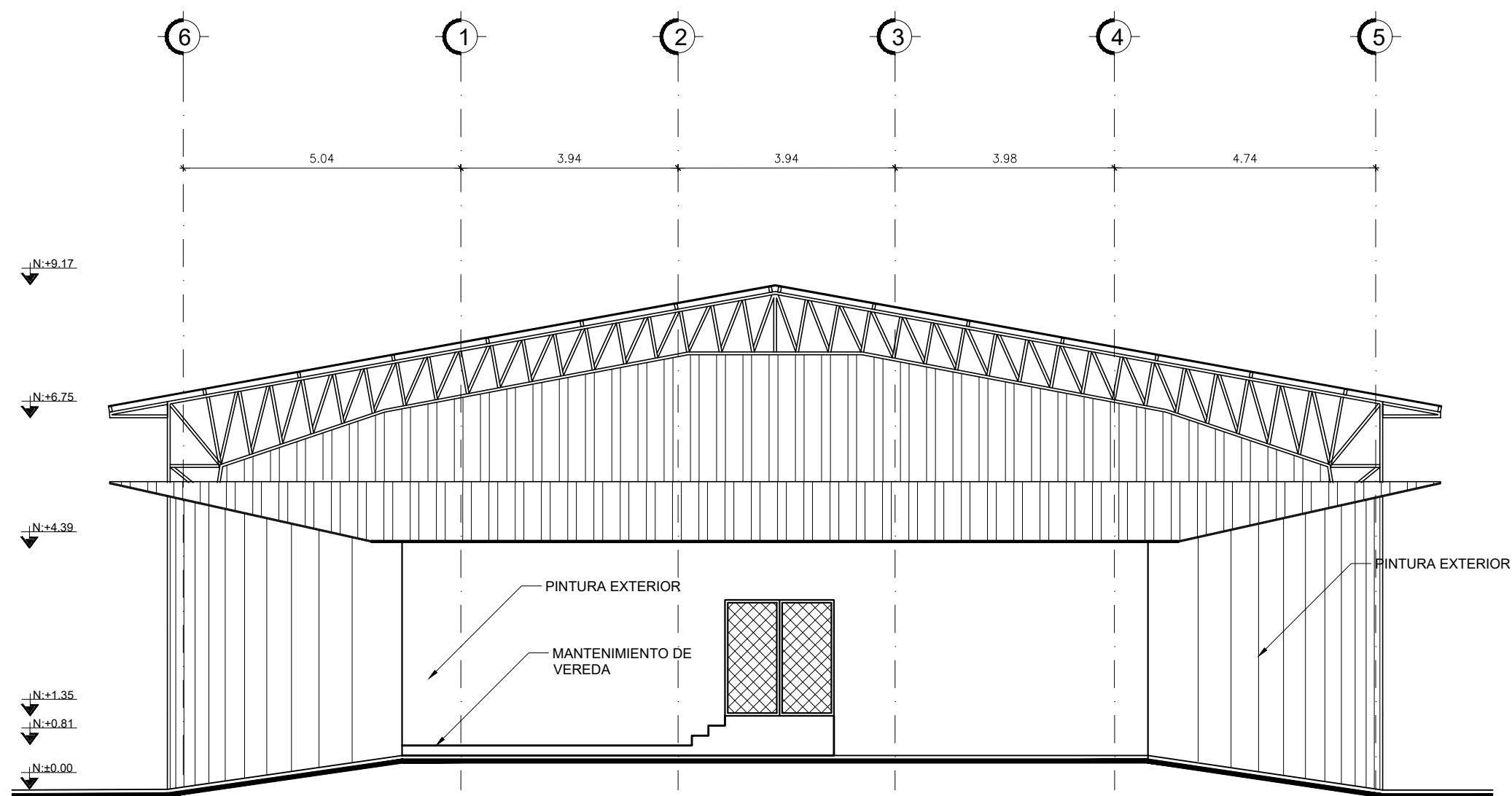

FACHADA POSTERIOR
ESCALA: 1:100

UBICACIÓN GEOGRÁFICA



COORDENADAS	
Y	X
9965134.71	298070.57
9965130.25	298031.75
9965105.93	298034.74
9965110.09	298074.15

OBSERVACIONES/SIMBOLOGIA:

REQUERIMIENTOS DE MANTENIMIENTO Y MEJORAS

- MANTENIMIENTO
- Cambio de pintura exterior (incluir nuevo patrón de pintura)
 - Cambio de cerámica de piso en escenario
 - Cambio de cerámica de piso de vestuarios
 - Cambio de cerámica de piso de baños
 - Cambio de cerámica de pared de vestuarios
 - Cambio de cerámica de pared de baños
 - Masillado de vereda exterior parte posterior
- MEJORAMIENTO
- Implementación de malla para palomas en estructura de cubiera
 - Implementación de 10 de cm de hormigon en area de cancha y hall de ingreso
 - Implementación de estructura y entechados para cubierta en area frontal en planta alta (incluir mamposterías de bloque, ventanas y cielo raso para oficinas en planta alta)
 - Implementación de grada para planta alta en la parte frontal
 - Implementación de una puerta para colocar bomba
 - Implementación de una rampa para ingreso de personas con capacidades reducidas
 - Diseño de cancha multiple
 - pintura de graderio con colores indicados

GOBIERNO AUTÓNOMO DESCENTRALIZADO
MUNICIPAL DEL CANTÓN LA JOYA DE LOS SACHAS



PROYECTO:
INFRAESTRUCTURA COMUNITARIA Y EQUIPAMIENTO EDUCATIVO MEDIANTE LA CONSTRUCCIÓN DE UNA AULA TALLER PARA CAPACITACIÓN DE 8 X 12M CON AIRE ACONDICIONADO, LA CONSTRUCCIÓN DE UNA CASA TALLER DE 9 X 6M, CONSTRUCCIÓN DE UNA CANCHA SINTÉTICA CON GRADERIOS, BATERIA SANITARIA Y CERRAMIENTO, REPARACIÓN Y MANTENIMIENTO DEL COLEJO, MANTENIMIENTO DEL CERRAMIENTO DE LA ESCUELA FISCAL MIXTA JOSE OTERO GONZALEZ.

DIRECCIÓN DE GESTIÓN DE PLANIFICACIÓN

UNIDAD DE ESTUDIOS Y PROYECTOS

CONTENIDO:

- * PLANTA ARQUITECTÓNICA
- * PLANTA DE CUBIERTA
- * FACHADAS
- * CORTES

UBICACIÓN:

BARRIO: JESUS DEL GRAN PODER
PARROQUIA: LA MILAGREÑA
CANTÓN: LA JOYA DE LOS SACHAS
PROVINCIA: ORELLANA

DIBUJO:

E.P.U.A.

FECHA:

FEB-2025

ESCALA:

INDICADAS

APROBADO:

Arq. Miguel Ángel Vanegas Jirón
DIRECTOR DE GESTIÓN DE PLANIFICACIÓN

REVISADO:

Arq. Miguel Ángel Vanegas Jirón
DIRECTOR DE GESTIÓN DE PLANIFICACIÓN

ELABORADO:

Arq. Germán Andrés Peña Vinueza
DIRECTOR DE GESTIÓN DE PLANIFICACIÓN

LAMINA:

A02